PEMERINTAH KABUPATEN PASER
**SEKRETARIAT DAERAH**
Jalan. RM. Noto Sunardi Nomor 01, Tanah Grogot, Kabupaten Paser, 76251
Telp. 082154146661 / 082154146662 Website http://www.kesra.paserkab.go.id
(E-mail) kesra.paserkab@gmail.com

# STANDAR OPERASIONAL PROSEDUR (SOP)
# SELEKSI PENERIMA BEASISWA STIMULAN
# BAGIAN KESEJAHTERAAN RAKYAT
# SEKRETARIAT DAERAH KABUPATEN PASER
# kesra.paserkab.go.id

## I. DASAR HUKUM

1. Undang-Undang Nomor 23 Tahun 2014 tentang Pemerintahan Daerah
2. Peraturan Pemerintah Nomor 12 Tahun 2019 tentang Pengelolaan Keuangan Daerah
3. Peraturan Menteri Dalam Negeri Nomor 77 Tahun 2020 tentang Pedoman Teknis Pengelolaan Keuangan Daerah
4. Peraturan Daerah Kabupaten Paser tentang APBD Tahun Berjalan
5. Peraturan Bupati Paser Nomor 33 Tahun 2024 tentang Pedoman Program Beasiswa Paser Maju, Adil, Dan Sejahtera
6. Dokumen Pelaksanaan Anggaran (DPA) Bagian Kesejahteraan Rakyat Setda Kabupaten Paser

## II. TUJUAN

1. Menjamin proses seleksi penerima beasiswa berjalan objektif, transparan, dan akuntabel
2. Menentukan penerima beasiswa berdasarkan prioritas kebutuhan dan prestasi
3. Meminimalisir subjektivitas dalam penetapan penerima
4. Memastikan penggunaan sistem digital berbasis website berjalan efektif
5. Menyediakan dasar penetapan penerima beasiswa secara terukur

## III. RUANG LINGKUP

SOP ini mengatur proses seleksi penerima Beasiswa Stimulan mulai dari verifikasi administrasi, input data pada sistem website, proses skoring otomatis, validasi hasil, penetapan calon penerima, hingga pengumuman hasil seleksi.

## IV. PIHAK YANG TERLIBAT

1) Kepala Bagian Kesejahteraan Rakyat
2) Tim Seleksi Beasiswa
3) Admin Sistem Website Beasiswa
4) Tim Verifikasi Berkas
5) Masyarakat/Pendaftar Beasiswa

## V. DEFINISI

**a) Sistem Skoring**
Metode penilaian otomatis berbasis website yang memberikan bobot nilai terhadap setiap indikator penilaian penerima beasiswa.

**b) Website Beasiswa**
Sistem informasi online pada alamat:
https://kesra.paserkab.go.id
yang digunakan untuk pendaftaran, verifikasi, seleksi, dan pengumuman penerima beasiswa.

**c) Beasiswa Stimulan**
Bantuan pendidikan dari Pemerintah Kabupaten Paser yang diberikan kepada mahasiswa/pelajar sesuai kriteria yang ditetapkan.

2. **Verifikasi Administrasi Berkas**
   **Pelaksana:** Tim Verifikasi
   **Langkah:**
   - Pemeriksaan kelengkapan dokumen
   - Validasi identitas dan domisili
   - Validasi status mahasiswa aktif
   - Validasi dokumen ekonomi

   **Output:** Status Berkas Diterima/Berkas Ditolak
   **Waktu:** Sesuai jadwal verifikasi

## B. INPUT DAN PROSES SKORING

1. **Input Data ke Sistem Seleksi**
   **Pelaksana:** Admin Sistem
   **Langkah:**
   - Memastikan seluruh data valid masuk sistem
   - Pengelompokan kategori beasiswa
   - Sinkronisasi dokumen dengan database
   - Finalisasi data peserta seleksi

   **Output:** Data siap dilakukan skoring
   **Waktu:** Sesuai jadwal pelaksanaan

2. **Proses Skoring Otomatis**
   **Pelaksana:** Sistem Website + Admin Sistem
   **Langkah:**
   - Sistem membaca seluruh indikator
   - Sistem memberikan skor otomatis
   - Sistem mengurutkan ranking peserta
   - Sistem menghasilkan daftar penerima

   **Output:** Ranking hasil seleksi
   **Waktu:** Sesuai jadwal pelaksanaan

3. **Validasi Hasil Skoring**
   **Pelaksana:** Tim Seleksi
   **Langkah:**
   - Pemeriksaan hasil ranking
   - Validasi ketepatan hasil sistem
   - Penanganan sanggahan internal

   **Output:** Hasil seleksi tervalidasi
   **Waktu:** Sesuai jadwal pelaksanaan

## C. PENETAPAN DAN PENGUMUMAN

1. **Persetujuan Pimpinan**
   **Pelaksana:** Kepala Bagian Kesra
   **Langkah:**
   - Review hasil seleksi
   - Koreksi jika diperlukan
   - Persetujuan final penerima

   **Output:** Daftar calon penerima disetujui
   **Waktu:** Sesuai jadwal pelaksanaan

2. **Penetapan Penerima Beasiswa**
   **Pelaksana:** Tim Pengelola
   **Langkah:**
   - Penetapan daftar penerima
   - Penerbitan SK Bupati
   - Arsip dokumen keputusan

   **Output:** Surat Keputusan Penerima
   **Waktu:** Sesuai jadwal pelaksanaan

3. **Pengumuman Hasil Seleksi**
   **Pelaksana:** Admin Website
   **Langkah:**
   - Publikasi hasil pada website
   - Pengumuman melalui media sosial
   - Penyampaian informasi

   **Output:** Pengumuman resmi penerima
   **Waktu:** Sesuai jadwal pelaksanaan

## VIII. FLOW CHART SOP

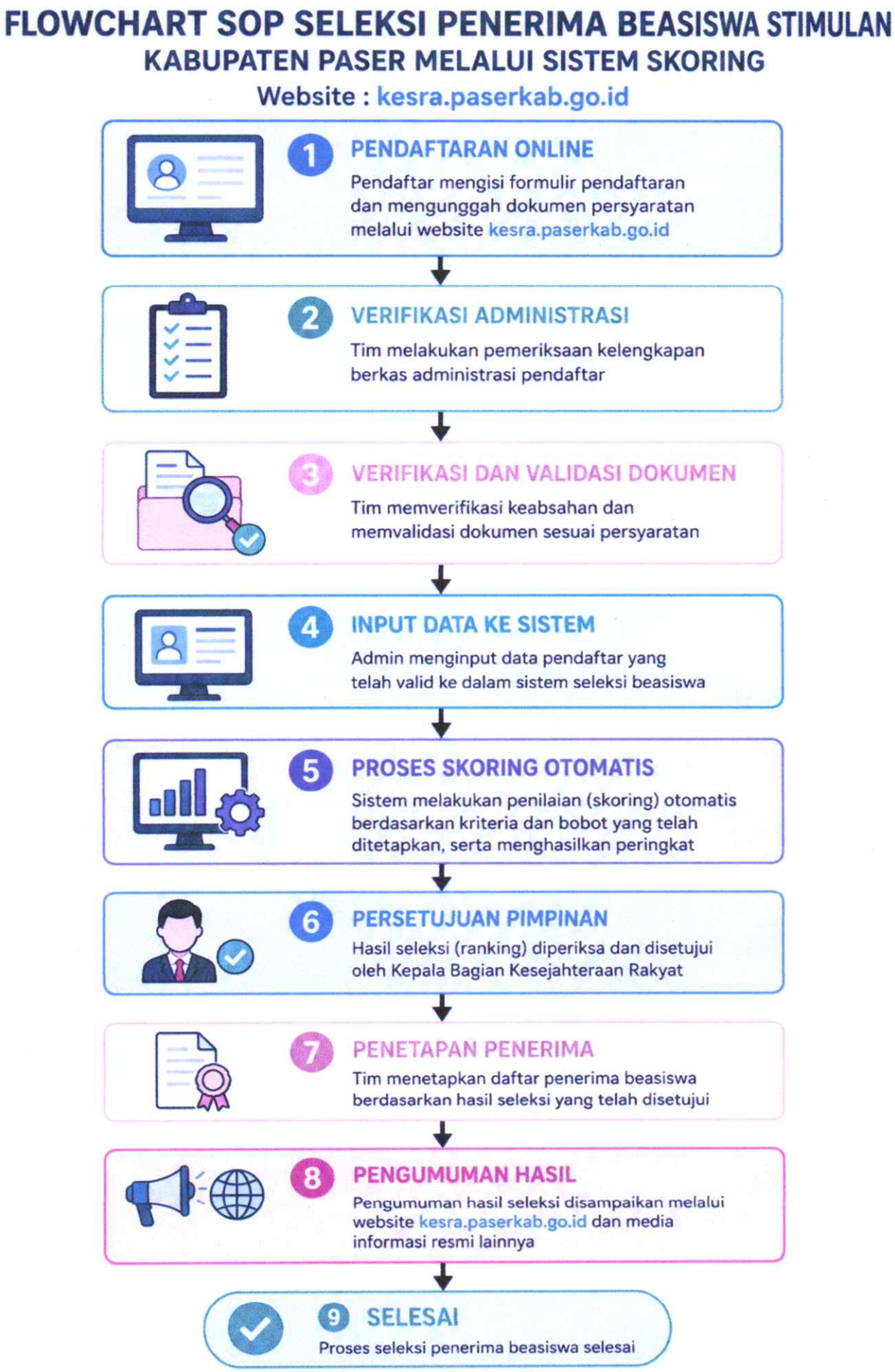

## IX. INDIKATOR KEBERHASILAN

1. Seleksi berjalan transparan dan objektif
2. Tidak terjadi manipulasi data
3. Sistem website berjalan stabil
4. Penerima tepat sasaran
5. Keluhan masyarakat menurun
6. Hasil seleksi dapat dipertanggungjawabkan
7. Proses seleksi selesai tepat waktu

## X. PENUTUP

SOP ini menjadi pedoman resmi pelaksanaan Seleksi Penerima Beasiswa Stimulan Kabupaten Paser melalui Sistem Skoring pada website kesra.paserkab.go.id agar proses berjalan profesional, transparan, akuntabel, dan tepat sasaran.

Ditetapkan di : Tana Paser
Pada tanggal : 04 November 2024

KEPALA BAGIAN KESEJAHTERAAN RAKYAT
SETDA KABUPATEN PASER

**Saberi, S.ST**
Pembina / IV.a
NIP.19700523 199401 1 001