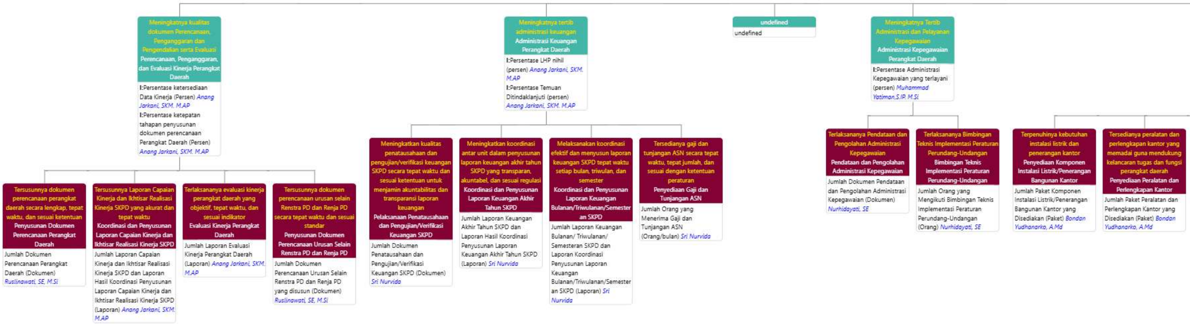

Meningkatnya kualitas dokumen Perencanaan, Penganggaran dan Pengendalian serta Evaluasi
Perencanaan, Penganggaran, dan Evaluasi Kinerja Perangkat Daerah
I:Persentase ketersediaan Data Kinerja (Persen) *Anang Jarkani, SKM. M.AP*
I:Persentase ketepatan tahapan penyusunan dokumen perencanaan Perangkat Daerah (Persen) *Anang Jarkani, SKM. M.AP*

Tersusunnya dokumen perencanaan perangkat daerah secara lengkap, tepat waktu, dan sesuai ketentuan
Penyusunan Dokumen Perencanaan Perangkat Daerah
Jumlah Dokumen Perencanaan Perangkat Daerah (Dokumen) *Ruslinawati, SE, M.Si*

Tersusunnya Laporan Capaian Kinerja dan Ikhtisar Realisasi Kinerja SKPD yang akurat dan tepat waktu
Koordinasi dan Penyusunan Laporan Capaian Kinerja dan Ikhtisar Realisasi Kinerja SKPD
Jumlah Laporan Capaian Kinerja dan Ikhtisar Realisasi Kinerja SKPD dan Laporan Hasil Koordinasi Penyusunan Laporan Capaian Kinerja dan Ikhtisar Realisasi Kinerja SKPD (Laporan) *Anang Jarkani, SKM. M.AP*

Terlaksananya evaluasi kinerja perangkat daerah yang objektif, tepat waktu, dan sesuai indikator
Evaluasi Kinerja Perangkat Daerah
Jumlah Laporan Evaluasi Kinerja Perangkat Daerah (Laporan) *Anang Jarkani, SKM. M.AP*

Tersusunnya dokumen perencanaan urusan selain Renstra PD dan Renja PD secara tepat waktu dan sesuai standar
Penyusunan Dokumen Perencanaan Urusan Selain Renstra PD dan Renja PD
Jumlah Dokumen Perencanaan Urusan Selain Renstra PD dan Renja PD yang disusun (Dokumen) *Ruslinawati, SE, M.Si*

Meningkatnya tertib administrasi keuangan
Administrasi Keuangan Perangkat Daerah
I:Persentase LHP nihil (persen) *Anang Jarkani, SKM. M.AP*
I:Persentase Temuan Ditindaklanjuti (persen) *Anang Jarkani, SKM. M.AP*

Meningkatkan kualitas penatausahaan dan pengujian/verifikasi keuangan SKPD secara tepat waktu dan sesuai ketentuan untuk menjamin akuntabilitas dan transparansi laporan keuangan
Pelaksanaan Penatausahaan dan Pengujian/Verifikasi Keuangan SKPD
Jumlah Dokumen Penatausahaan dan Pengujian/Verifikasi Keuangan SKPD (Dokumen) *Sri Nurvida*

Meningkatkan koordinasi antar unit dalam penyusunan laporan keuangan akhir tahun SKPD yang transparan, akuntabel, dan sesuai regulasi
Koordinasi dan Penyusunan Laporan Keuangan Akhir Tahun SKPD
Jumlah Laporan Keuangan Akhir Tahun SKPD dan Laporan Hasil Koordinasi Penyusunan Laporan Keuangan Akhir Tahun SKPD (Laporan) *Sri Nurvida*

Melaksanakan koordinasi efektif dan menyusun laporan keuangan SKPD tepat waktu setiap bulan, triwulan, dan semester
Koordinasi dan Penyusunan Laporan Keuangan Bulanan/Triwulanan/Semesteran SKPD
Jumlah Laporan Keuangan Bulanan/ Triwulanan/ Semesteran SKPD dan Laporan Koordinasi Penyusunan Laporan Keuangan Bulanan/Triwulanan/Semesteran SKPD (Laporan) *Sri Nurvida*

Tersedianya gaji dan tunjangan ASN secara tepat waktu, tepat jumlah, dan sesuai dengan ketentuan peraturan
Penyediaan Gaji dan Tunjangan ASN
Jumlah Orang yang Menerima Gaji dan Tunjangan ASN (Orang/bulan) *Sri Nurvida*

undefined
undefined

Meningkatnya Tertib Administrasi dan Pelayanan Kepegawaian
Administrasi Kepegawaian Perangkat Daerah
I:Persentase Administrasi Kepegawaian yang terlayani (persen) *Muhammad Yatiman,S.IP. M.Si*

Terlaksananya Pendataan dan Pengolahan Administrasi Kepegawaian
Pendataan dan Pengolahan Administrasi Kepegawaian
Jumlah Dokumen Pendataan dan Pengolahan Administrasi Kepegawaian (Dokumen) *Nurhidayati, SE*

Terlaksananya Bimbingan Teknis Implementasi Peraturan Perundang-Undangan
Bimbingan Teknis Implementasi Peraturan Perundang-Undangan
Jumlah Orang yang Mengikuti Bimbingan Teknis Implementasi Peraturan Perundang-Undangan (Orang) *Nurhidayati, SE*

Terpenuhinya kebutuhan instalasi listrik dan penerangan kantor
Penyediaan Komponen Instalasi Listrik/Penerangan Bangunan Kantor
Jumlah Paket Komponen Instalasi Listrik/Penerangan Bangunan Kantor yang Disediakan (Paket) *Bondan Yudhanarko, A.Md*

Tersedianya peralatan dan perlengkapan kantor yang memadai guna mendukung kelancaran tugas dan fungsi perangkat daerah
Penyediaan Peralatan dan Perlengkapan Kantor
Jumlah Paket Peralatan dan Perlengkapan Kantor yang Disediakan (Paket) *Bondan Yudhanarko, A.Md*

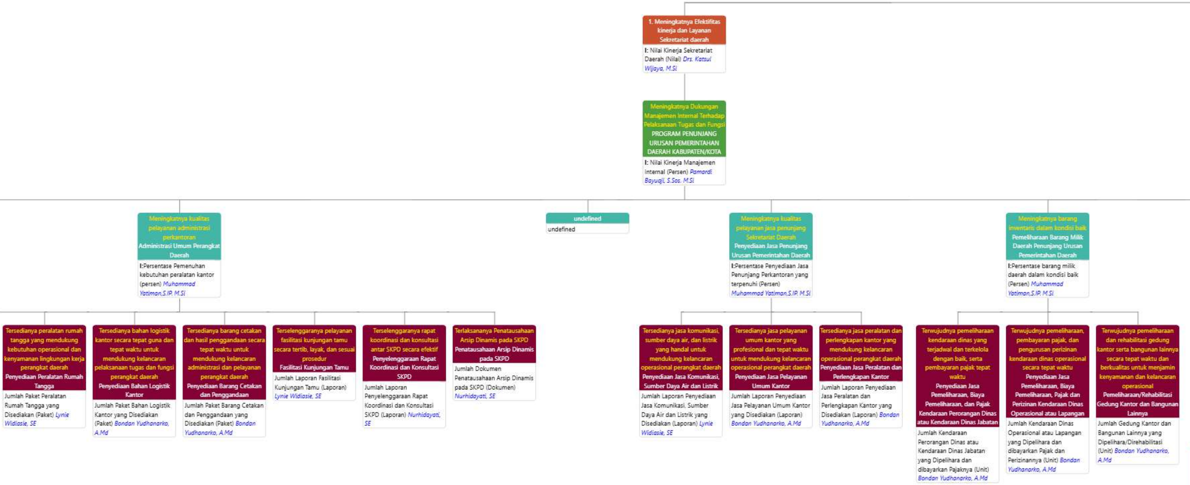

1. Meningkatnya Efektifitas kinerja dan Layanan Sekretariat daerah

I: Nilai Kinerja Sekretariat Daerah (Nilai) *Drs. Katsul Wijaya, M.Si*

Meningkatnya Dukungan Manajemen Internal Terhadap Pelaksanaan Tugas dan Fungsi
PROGRAM PENUNJANG URUSAN PEMERINTAHAN DAERAH KABUPATEN/KOTA

I: Nilai Kinerja Manajemen Internal (Persen) *Pamardi Bayuaji, S.Sos. M.Si*

Meningkatnya kualitas pelayanan administrasi perkantoran
Administrasi Umum Perangkat Daerah

I:Persentase Pemenuhan kebutuhan peralatan kantor (persen) *Muhammad Yatiman,S.IP. M.Si*

undefined

undefined

Meningkatnya kualitas pelayanan jasa penunjang Sekretariat Daerah
Penyediaan Jasa Penunjang Urusan Pemerintahan Daerah

I:Persentase Penyediaan Jasa Penunjang Perkantoran yang terpenuhi (Persen) *Muhammad Yatiman,S.IP. M.Si*

Meningkatnya barang inventaris dalam kondisi baik
Pemeliharaan Barang Milik Daerah Penunjang Urusan Pemerintahan Daerah

I:Persentase barang milik daerah dalam kondisi baik (Persen) *Muhammad Yatiman,S.IP. M.Si*

Tersedianya peralatan rumah tangga yang mendukung kebutuhan operasional dan kenyamanan lingkungan kerja perangkat daerah
Penyediaan Peralatan Rumah Tangga

Jumlah Paket Peralatan Rumah Tangga yang Disediakan (Paket) *Lynie Widiasie, SE*

Tersedianya bahan logistik kantor secara tepat guna dan tepat waktu untuk mendukung kelancaran pelaksanaan tugas dan fungsi perangkat daerah
Penyediaan Bahan Logistik Kantor

Jumlah Paket Bahan Logistik Kantor yang Disediakan (Paket) *Bondan Yudhanarko, A.Md*

Tersedianya barang cetakan dan hasil penggandaan secara tepat waktu untuk mendukung kelancaran administrasi dan pelayanan perangkat daerah
Penyediaan Barang Cetakan dan Penggandaan

Jumlah Paket Barang Cetakan dan Penggandaan yang Disediakan (Paket) *Bondan Yudhanarko, A.Md*

Terselenggaranya pelayanan fasilitasi kunjungan tamu secara tertib, layak, dan sesuai prosedur
Fasilitasi Kunjungan Tamu

Jumlah Laporan Fasilitasi Kunjungan Tamu (Laporan) *Lynie Widiasie, SE*

Terselenggaranya rapat koordinasi dan konsultasi antar SKPD secara efektif
Penyelenggaraan Rapat Koordinasi dan Konsultasi SKPD

Jumlah Laporan Penyelenggaraan Rapat Koordinasi dan Konsultasi SKPD (Laporan) *Nurhidayati, SE*

Terlaksananya Penatausahaan Arsip Dinamis pada SKPD
Penatausahaan Arsip Dinamis pada SKPD

Jumlah Dokumen Penatausahaan Arsip Dinamis pada SKPD (Dokumen) *Nurhidayati, SE*

Tersedianya jasa komunikasi, sumber daya air, dan listrik yang handal untuk mendukung kelancaran operasional perangkat daerah
Penyediaan Jasa Komunikasi, Sumber Daya Air dan Listrik

Jumlah Laporan Penyediaan Jasa Komunikasi, Sumber Daya Air dan Listrik yang Disediakan (Laporan) *Lynie Widiasie, SE*

Tersedianya jasa pelayanan umum kantor yang profesional dan tepat waktu untuk mendukung kelancaran operasional perangkat daerah
Penyediaan Jasa Pelayanan Umum Kantor

Jumlah Laporan Penyediaan Jasa Pelayanan Umum Kantor yang Disediakan (Laporan) *Bondan Yudhanarko, A.Md*

Tersedianya jasa peralatan dan perlengkapan kantor yang mendukung kelancaran operasional perangkat daerah
Penyediaan Jasa Peralatan dan Perlengkapan Kantor

Jumlah Laporan Penyediaan Jasa Peralatan dan Perlengkapan Kantor yang Disediakan (Laporan) *Bondan Yudhanarko, A.Md*

Terwujudnya pemeliharaan kendaraan dinas yang terjadwal dan terkelola dengan baik, serta pembayaran pajak tepat waktu
Penyediaan Jasa Pemeliharaan, Biaya Pemeliharaan, dan Pajak Kendaraan Perorangan Dinas atau Kendaraan Dinas Jabatan

Jumlah Kendaraan Perorangan Dinas atau Kendaraan Dinas Jabatan yang Dipelihara dan dibayarkan Pajaknya (Unit) *Bondan Yudhanarko, A.Md*

Terwujudnya pemeliharaan, pembayaran pajak, dan pengurusan perizinan kendaraan dinas operasional secara tepat waktu
Penyediaan Jasa Pemeliharaan, Biaya Pemeliharaan, Pajak dan Perizinan Kendaraan Dinas Operasional atau Lapangan

Jumlah Kendaraan Dinas Operasional atau Lapangan yang Dipelihara dan dibayarkan Pajak dan Perizinannya (Unit) *Bondan Yudhanarko, A.Md*

Terwujudnya pemeliharaan dan rehabilitasi gedung kantor serta bangunan lainnya secara tepat waktu dan berkualitas untuk menjamin kenyamanan dan kelancaran operasional
Pemeliharaan/Rehabilitasi Gedung Kantor dan Bangunan Lainnya

Jumlah Gedung Kantor dan Bangunan Lainnya yang Dipelihara/Direhabilitasi (Unit) *Bondan Yudhanarko, A.Md*

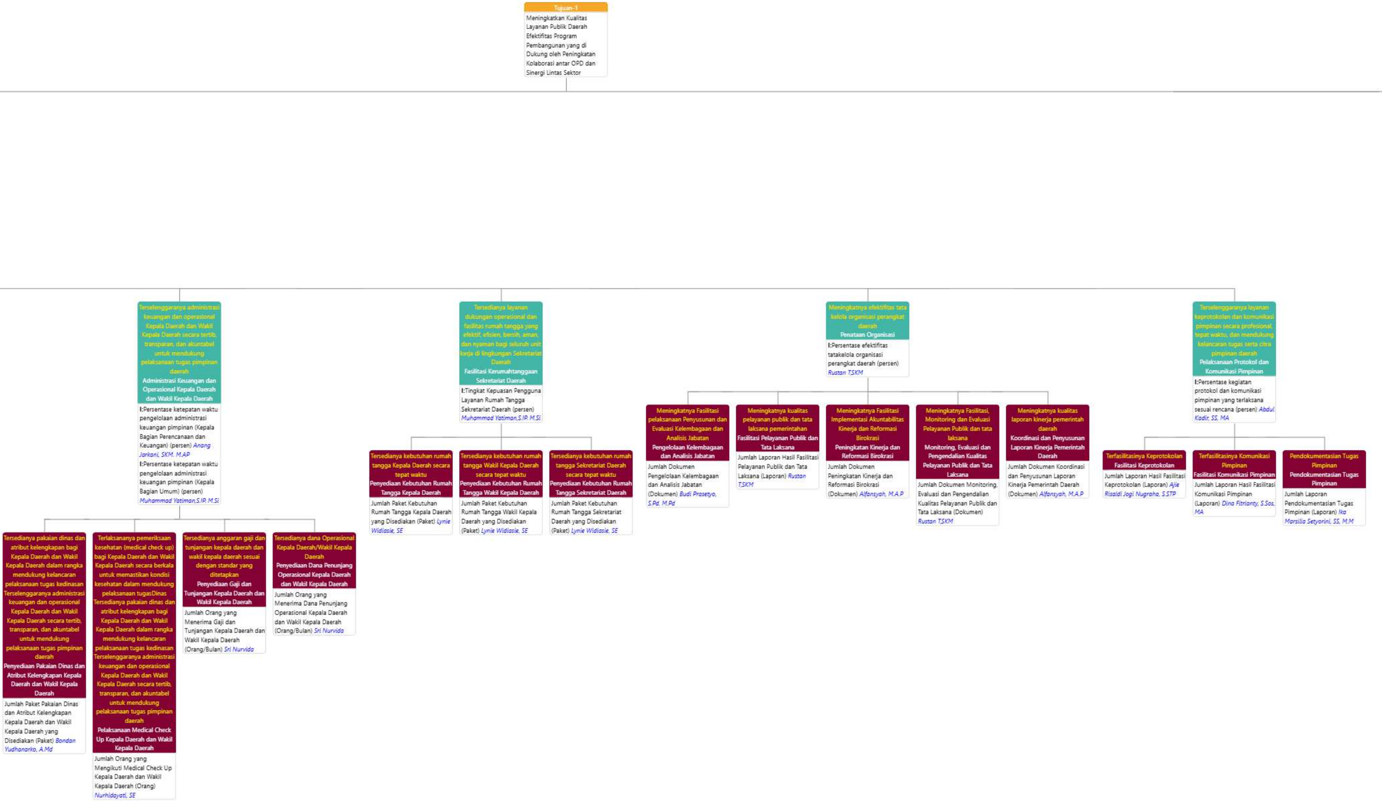

Tujuan-1

Meningkatkan Kualitas Layanan Publik Daerah Efektifitas Program Pembangunan yang di Dukung oleh Peningkatan Kolaborasi antar OPD dan Sinergi Lintas Sektor

- Terselenggaranya administrasi keuangan dan operasional Kepala Daerah dan Wakil Kepala Daerah secara tertib, transparan, dan akuntabel untuk mendukung pelaksanaan tugas pimpinan daerah
  Administrasi Keuangan dan Operasional Kepala Daerah dan Wakil Kepala Daerah
  I:Persentase ketepatan waktu pengelolaan administrasi keuangan pimpinan (Kepala Bagian Perencanaan dan Keuangan) (persen) *Anang Jarkani, SKM. M.AP*
  I:Persentase ketepatan waktu pengelolaan administrasi keuangan pimpinan (Kepala Bagian Umum) (persen) *Muhammad Yatiman,S.IP. M.Si*
  - Tersedianya pakaian dinas dan atribut kelengkapan bagi Kepala Daerah dan Wakil Kepala Daerah dalam rangka mendukung kelancaran pelaksanaan tugas kedinasan Terselenggaranya administrasi keuangan dan operasional Kepala Daerah dan Wakil Kepala Daerah secara tertib, transparan, dan akuntabel untuk mendukung pelaksanaan tugas pimpinan daerah
    Penyediaan Pakaian Dinas dan Atribut Kelengkapan Kepala Daerah dan Wakil Kepala Daerah
    Jumlah Paket Pakaian Dinas dan Atribut Kelengkapan Kepala Daerah dan Wakil Kepala Daerah yang Disediakan (Paket) *Bondan Yudhanarko, A.Md*
  - Terlaksananya pemeriksaan kesehatan (medical check up) bagi Kepala Daerah dan Wakil Kepala Daerah secara berkala untuk memastikan kondisi kesehatan dalam mendukung pelaksanaan tugasDinas Tersedianya pakaian dinas dan atribut kelengkapan bagi Kepala Daerah dan Wakil Kepala Daerah dalam rangka mendukung kelancaran pelaksanaan tugas kedinasan Terselenggaranya administrasi keuangan dan operasional Kepala Daerah dan Wakil Kepala Daerah secara tertib, transparan, dan akuntabel untuk mendukung pelaksanaan tugas pimpinan daerah
    Pelaksanaan Medical Check Up Kepala Daerah dan Wakil Kepala Daerah
    Jumlah Orang yang Mengikuti Medical Check Up Kepala Daerah dan Wakil Kepala Daerah (Orang) *Nurhidayati, SE*
  - Tersedianya anggaran gaji dan tunjangan kepala daerah dan wakil kepala daerah sesuai dengan standar yang ditetapkan
    Penyediaan Gaji dan Tunjangan Kepala Daerah dan Wakil Kepala Daerah
    Jumlah Orang yang Menerima Gaji dan Tunjangan Kepala Daerah dan Wakil Kepala Daerah (Orang/Bulan) *Sri Nurvida*
  - Tersedianya dana Operasional Kepala Daerah/Wakil Kepala Daerah
    Penyediaan Dana Penunjang Operasional Kepala Daerah dan Wakil Kepala Daerah
    Jumlah Orang yang Menerima Dana Penunjang Operasional Kepala Daerah dan Wakil Kepala Daerah (Orang/Bulan) *Sri Nurvida*
- Tersedianya layanan dukungan operasional dan fasilitas rumah tangga yang efektif, efisien, bersih, aman, dan nyaman bagi seluruh unit kerja di lingkungan Sekretariat Daerah
  Fasilitasi Kerumahtanggaan Sekretariat Daerah
  I:Tingkat Kepuasan Pengguna Layanan Rumah Tangga Sekretariat Daerah (persen) *Muhammad Yatiman,S.IP. M.Si*
  - Tersedianya kebutuhan rumah tangga Kepala Daerah secara tepat waktu
    Penyediaan Kebutuhan Rumah Tangga Kepala Daerah
    Jumlah Paket Kebutuhan Rumah Tangga Kepala Daerah yang Disediakan (Paket) *Lynie Widiasie, SE*
  - Tersedianya kebutuhan rumah tangga Wakil Kepala Daerah secara tepat waktu
    Penyediaan Kebutuhan Rumah Tangga Wakil Kepala Daerah
    Jumlah Paket Kebutuhan Rumah Tangga Wakil Kepala Daerah yang Disediakan (Paket) *Lynie Widiasie, SE*
  - Tersedianya kebutuhan rumah tangga Sekretariat Daerah secara tepat waktu
    Penyediaan Kebutuhan Rumah Tangga Sekretariat Daerah
    Jumlah Paket Kebutuhan Rumah Tangga Sekretariat Daerah yang Disediakan (Paket) *Lynie Widiasie, SE*
- Meningkatnya efektifitas tata kelola organisasi perangkat daerah
  Penataan Organisasi
  I:Persentase efektifitas tatakelola organisasi perangkat daerah (persen) *Rustan T,SKM*
  - Meningkatnya Fasilitasi pelaksanaan Penyusunan dan Evaluasi Kelembagaan dan Analisis Jabatan
    Pengelolaan Kelembagaan dan Analisis Jabatan
    Jumlah Dokumen Pengelolaan Kelembagaan dan Analisis Jabatan (Dokumen) *Budi Prasetyo, S.Pd. M.Pd*
  - Meningkatnya kualitas pelayanan publik dan tata laksana pemerintahan
    Fasilitasi Pelayanan Publik dan Tata Laksana
    Jumlah Laporan Hasil Fasilitasi Pelayanan Publik dan Tata Laksana (Laporan) *Rustan T,SKM*
  - Meningkatnya Fasilitasi Implementasi Akuntabilitas Kinerja dan Reformasi Birokrasi
    Peningkatan Kinerja dan Reformasi Birokrasi
    Jumlah Dokumen Peningkatan Kinerja dan Reformasi Birokrasi (Dokumen) *Alfansyah, M.A.P*
  - Meningkatnya Fasilitasi, Monitoring dan Evaluasi Pelayanan Publik dan tata laksana
    Monitoring, Evaluasi dan Pengendalian Kualitas Pelayanan Publik dan Tata Laksana
    Jumlah Dokumen Monitoring, Evaluasi dan Pengendalian Kualitas Pelayanan Publik dan Tata Laksana (Dokumen) *Rustan T,SKM*
  - Meningkatnya kualitas laporan kinerja pemerintah daerah
    Koordinasi dan Penyusunan Laporan Kinerja Pemerintah Daerah
    Jumlah Dokumen Koordinasi dan Penyusunan Laporan Kinerja Pemerintah Daerah (Dokumen) *Alfansyah, M.A.P*
- Terselenggaranya layanan keprotokolan dan komunikasi pimpinan secara profesional, tepat waktu, dan mendukung kelancaran tugas serta citra pimpinan daerah
  Pelaksanaan Protokol dan Komunikasi Pimpinan
  I:Persentase kegiatan protokol dan komunikasi pimpinan yang terlaksana sesuai rencana (persen) *Abdul Kadir, SS, MA*
  - Terfasilitasinya Keprotokolan
    Fasilitasi Keprotokolan
    Jumlah Laporan Hasil Fasilitasi Keprotokolan (Laporan) *Ajie Risaldi Jogi Nugraha, S.STP*
  - Terfasilitasinya Komunikasi Pimpinan
    Fasilitasi Komunikasi Pimpinan
    Jumlah Laporan Hasil Fasilitasi Komunikasi Pimpinan (Laporan) *Dina Fitrianty, S.Sos, MA*
  - Pendokumentasian Tugas Pimpinan
    Pendokumentasian Tugas Pimpinan
    Jumlah Laporan Pendokumentasian Tugas Pimpinan (Laporan) *Ika Marsilia Setyorini, SS, M.M*

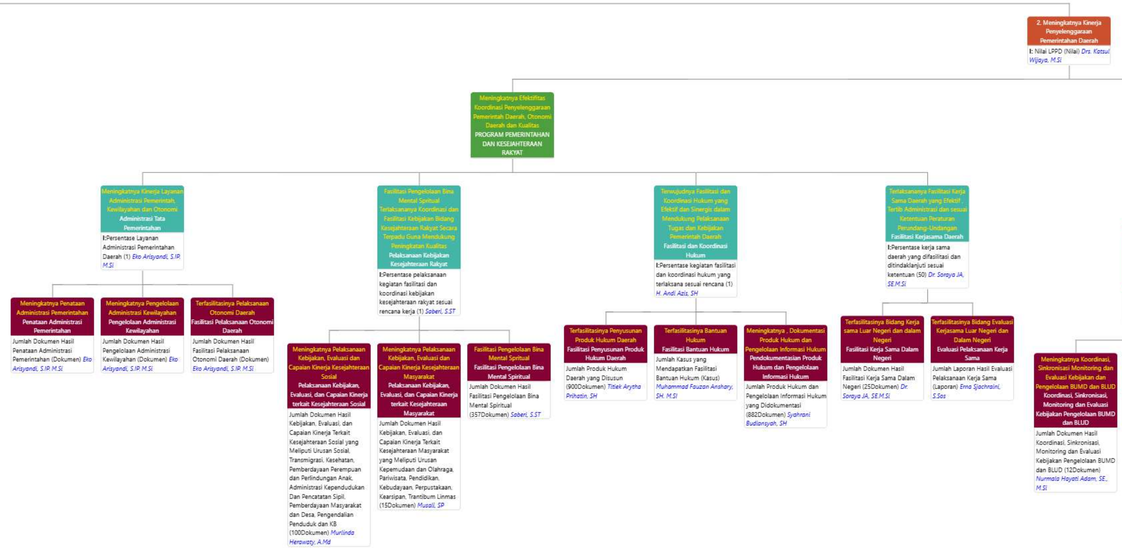

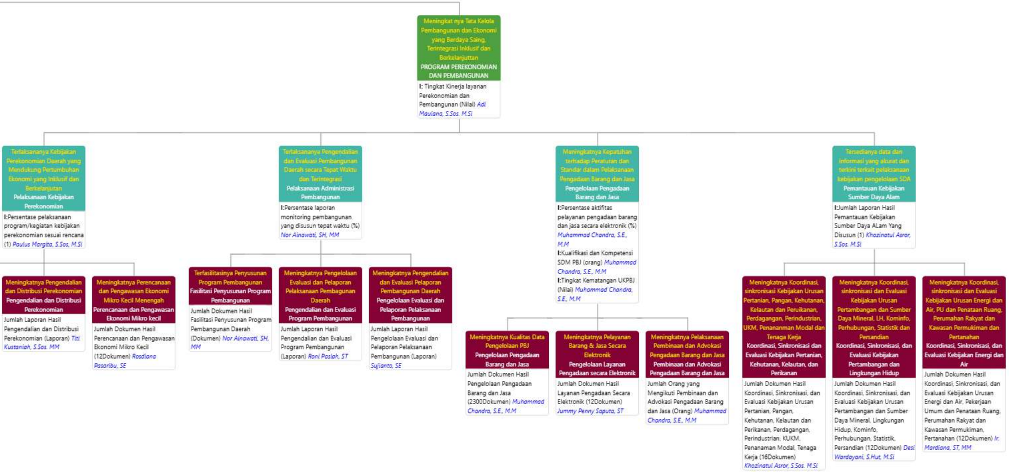

- Meningkat nya Tata Kelola Pembangunan dan Ekonomi yang Berdaya Saing, Terintegrasi Inklusif dan Berkelanjuttan
  PROGRAM PEREKONOMIAN DAN PEMBANGUNAN
  I: Tingkat Kinerja layanan Perekonomian dan Pembangunan (Nilai) *Adi Maulana, S.Sos. M.Si*
  - Terlaksananya Kebijakan Perekonomian Daerah yang Mendukung Pertumbuhan Ekonomi yang Inklusif dan Berkelanjutan
    Pelaksanaan Kebijakan Perekonomian
    I:Persentase pelaksanaan program/kegiatan kebijakan perekonomian sesuai rencana (1) *Paulus Margita, S.Sos, M.Si*
    - Meningkatnya Pengendalian dan Distribusi Perekonomian
      Pengendalian dan Distribusi Perekonomian
      Jumlah Laporan Hasil Pengendalian dan Distribusi Perekonomian (Laporan) *Titi Kustaniah, S.Sos. MM*
    - Meningkatnya Perencanaan dan Pengawasan Ekonomi Mikro Kecil Menengah
      Perencanaan dan Pengawasan Ekonomi Mikro kecil
      Jumlah Dokumen Hasil Perencanaan dan Pengawasan Ekonomi Mikro Kecil (12Dokumen) *Rosdiana Pasaribu, SE*
  - Terlaksananya Pengendalian dan Evaluasi Pembangunan Daerah secara Tepat Waktu dan Terintegrasi
    Pelaksanaan Administrasi Pembangunan
    I:Persentase laporan monitoring pembangunan yang disusun tepat waktu (%) *Nor Ainawati, SH, MM*
    - Terfasilitasinya Penyusunan Program Pembangunan
      Fasilitasi Penyusunan Program Pembangunan
      Jumlah Dokumen Hasil Fasilitasi Penyusunan Program Pembangunan Daerah (Dokumen) *Nor Ainawati, SH, MM*
    - Meningkatnya Pengelolaan Evaluasi dan Pelaporan Pelaksanaan Pembagunan Daerah
      Pengendalian dan Evaluasi Program Pembangunan
      Jumlah Laporan Hasil Pengendalian dan Evaluasi Program Pembangunan (Laporan) *Roni Paslah, ST*
    - Meningkatnya Pengendalian dan Evaluasi Pelaporan Pembangunan Daerah
      Pengelolaan Evaluasi dan Pelaporan Pelaksanaan Pembangunan
      Jumlah Laporan Hasil Pengelolaan Evaluasi dan Pelaporan Pelaksanaan Pembangunan (Laporan) *Sujianto, SE*
  - Meningkatnya Kepatuhan terhadap Peraturan dan Standar dalam Pelaksanaan Pengadaan Barang dan Jasa
    Pengelolaan Pengadaan Barang dan Jasa
    I:Persentase aktifitas pelayanan pengadaan barang dan jasa secara elektronik (%) *Muhammad Chandra, S.E., M.M*
    I:Kualifikasi dan Kompetensi SDM PBJ (orang) *Muhammad Chandra, S.E., M.M*
    I:Tingkat Kematangan UKPBJ (Nilai) *Muhammad Chandra, S.E., M.M*
    - Meningkatnya Kualitas Data Pengelolaan PBJ
      Pengelolaan Pengadaan Barang dan Jasa
      Jumlah Dokumen Hasil Pengelolaan Pengadaan Barang dan Jasa (2300Dokumen) *Muhammad Chandra, S.E., M.M*
    - Meningkatnya Pelayanan Barang & Jasa Secara Elektronik
      Pengelolaan Layanan Pengadaan secara Elektronik
      Jumlah Dokumen Hasil Layanan Pengadaan Secara Elektronik (12Dokumen) *Jummy Penny Saputa, ST*
    - Meningkatnya Pelaksanaan Pembinaan dan Advokasi Pengadaan Barang dan Jasa
      Pembinaan dan Advokasi Pengadaan Barang dan Jasa
      Jumlah Orang yang Mengikuti Pembinaan dan Advokasi Pengadaan Barang dan Jasa (Orang) *Muhammad Chandra, S.E., M.M*
  - Tersedianya data dan informasi yang akurat dan terkini terkait pelaksanaan kebijakan pengelolaan SDA
    Pemantauan Kebijakan Sumber Daya Alam
    I:Jumlah Laporan Hasil Pemantauan Kebijakan Sumber Daya ALam Yang Disusun (1) *Khozinatul Asror, S.Sos. M.Si*
    - Meningkatnya Koordinasi, sinkronisasi Kebijakan Urusan Pertanian, Pangan, Kehutanan, Kelautan dan Peruikanan, Perdagangan, Perindustrian, UKM, Penananman Modal dan Tenaga Kerja
      Koordinasi, Sinkronisasi dan Evaluasi Kebijakan Pertanian, Kehutanan, Kelautan, dan Perikanan
      Jumlah Dokumen Hasil Koordinasi, Sinkronisasi, dan Evaluasi Kebijakan Urusan Pertanian, Pangan, Kehutanan, Kelautan dan Perikanan, Perdagangan, Perindustrian, KUKM, Penanaman Modal, Tenaga Kerja (16Dokumen) *Khozinatul Asror, S.Sos. M.Si*
    - Meningkatnya Koordinasi, sinkronisasi dan Evaluasi Kebijakan Urusan Pertambangan dan Sumber Daya Mineral, LH, Kominfo, Perhubungan, Statistik dan Persandian
      Koordinasi, Sinkronisasi, dan Evaluasi Kebijakan Pertambangan dan Lingkungan Hidup
      Jumlah Dokumen Hasil Koordinasi, Sinkronisasi, dan Evaluasi Kebijakan Urusan Pertambangan dan Sumber Daya Mineral, Lingkungan Hidup, Kominfo, Perhubungan, Statistik, Persandian (12Dokumen) *Desi Wardayani, S.Hut, M.Si*
    - Meningkatnya Koordinasi, sinkronisasi dan Evaluasi Kebijakan Urusan Energi dan Air, PU dan Penataan Ruang, Perumahan Rakyat dan Kawasan Permukiman dan Pertanahan
      Koordinasi, Sinkronisasi, dan Evaluasi Kebijakan Energi dan Air
      Jumlah Dokumen Hasil Koordinasi, Sinkronisasi, dan Evaluasi Kebijakan Urusan Energi dan Air, Pekerjaan Umum dan Penataan Ruang, Perumahan Rakyat dan Kawasan Permukiman, Pertanahan (12Dokumen) *Ir. Mardiana, ST, MM*