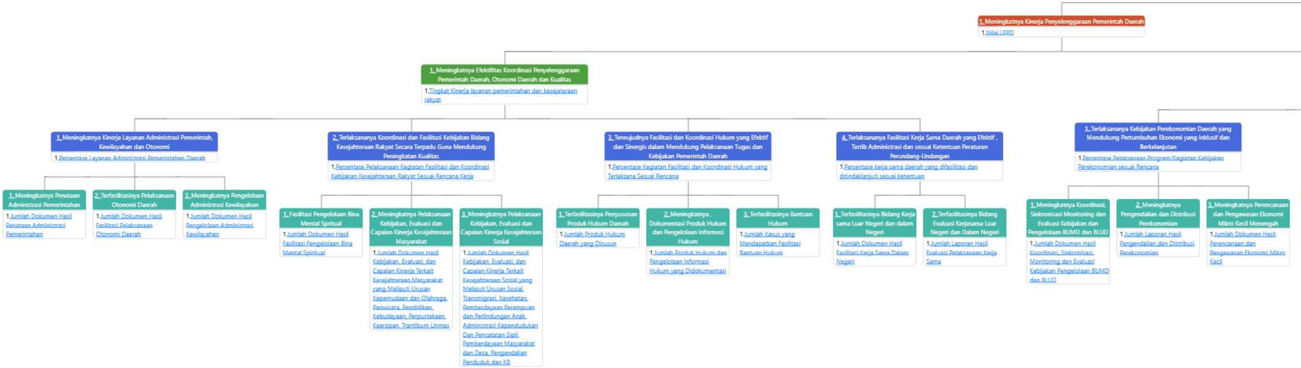

- 1. Meningkatnya Kinerja Penyelenggaraan Pemerintah Daerah
  - 1. Nilai LPPD
  - 1. Meningkatnya Efektifitas Koordinasi Penyelenggaraan Pemerintah Daerah, Otonomi Daerah dan Kualitas
    - 1. Tingkat Kinerja layanan pemerintahan dan kesejateraan rakyat
    - 1. Meningkatnya Kinerja Layanan Administrasi Pemerintah, Kewilayahan dan Otonomi
      - 1. Persentase Layanan Administrasi Pemerintahan Daerah
      - 1. Meningkatnya Penataan Administrasi Pemerintahan
        - 1. Jumlah Dokumen Hasil Penataan Administrasi Pemerintahan
      - 2. Terfasilitasinya Pelaksanaan Otonomi Daerah
        - 1. Jumlah Dokumen Hasil Fasilitasi Pelaksanaan Otonomi Daerah
      - 3. Meningkatnya Pengelolaan Administrasi Kewilayahan
        - 1. Jumlah Dokumen Hasil Pengelolaan Administrasi Kewilayahan
    - 2. Terlaksananya Koordinasi dan Fasilitasi Kebijakan Bidang Kesejahteraan Rakyat Secara Terpadu Guna Mendukung Peningkatan Kualitas
      - 1. Persentase Pelaksanaan Kegiatan Fasilitasi dan Koordinasi Kebijakan Kesejahteraan Rakyat Sesuai Rencana Kerja
      - 1. Fasilitasi Pengelolaan Bina Mental Spritual
        - 1. Jumlah Dokumen Hasil Fasilitasi Pengelolaan Bina Mental Spiritual
      - 2. Meningkatnya Pelaksanaan Kebijakan, Evaluasi dan Capaian Kinerja Kesejahteraan Masyarakat
        - 1. Jumlah Dokumen Hasil Kebijakan, Evaluasi, dan Capaian Kinerja Terkait Kesejahteraan Masyarakat yang Meliputi Urusan Kepemudaan dan Olahraga, Pariwisata, Pendidikan, Kebudayaan, Perpustakaan, Kearsipan, Trantibum Linmas
      - 3. Meningkatnya Pelaksanaan Kebijakan, Evaluasi dan Capaian Kinerja Kesejahteraan Sosial
        - 1. Jumlah Dokumen Hasil Kebijakan, Evaluasi, dan Capaian Kinerja Terkait Kesejahteraan Sosial yang Meliputi Urusan Sosial, Transmigrasi, Kesehatan, Pemberdayaan Perempuan dan Perlindungan Anak, Administrasi Kependudukan Dan Pencatatan Sipil, Pemberdayaan Masyarakat dan Desa, Pengendalian Penduduk dan KB
    - 3. Terwujudnya Fasilitasi dan Koordinasi Hukum yang Efektif dan Sinergis dalam Mendukung Pelaksanaan Tugas dan Kebijakan Pemerintah Daerah
      - 1. Persentase Kegiatan Fasilitasi dan Koordinasi Hukum yang Terlaksana Sesuai Rencana
      - 1. Terfasilitasinya Penyusunan Produk Hukum Daerah
        - 1. Jumlah Produk Hukum Daerah yang Disusun
      - 2. Meningkatnya , Dokumentasi Produk Hukum dan Pengelolaan Informasi Hukum
        - 1. Jumlah Produk Hukum dan Pengelolaan Informasi Hukum yang Didokumentasi
      - 3. Terfasilitasinya Bantuan Hukum
        - 1. Jumlah Kasus yang Mendapatkan Fasilitasi Bantuan Hukum
    - 4. Terlaksananya Fasilitasi Kerja Sama Daerah yang Efektif , Tertib Administrasi dan sesuai Ketentuan Peraturan Perundang-Undangan
      - 1. Persentase kerja sama daerah yang difasilitasi dan ditindaklanjuti sesuai ketentuan
      - 1. Terfasilitasinya Bidang Kerja sama Luar Negeri dan dalam Negeri
        - 1. Jumlah Dokumen Hasil Fasilitasi Kerja Sama Dalam Negeri
      - 2. Terfasilitasinya Bidang Evaluasi Kerjasama Luar Negeri dan Dalam Negeri
        - 1. Jumlah Laporan Hasil Evaluasi Pelaksanaan Kerja Sama
  - 1. Terlaksananya Kebijakan Perekonomian Daerah yang Mendukung Pertumbuhan Ekonomi yang Inklusif dan Berkelanjutan
    - 1. Persentase Pelaksanaan Program/Kegiatan Kebijakan Perekonomian sesuai Rencana
    - 1. Meningkatnya Koordinasi, Sinkronisasi Monitoring dan Evaluasi Kebijakan dan Pengelolaan BUMD dan BLUD
      - 1. Jumlah Dokumen Hasil Koordinasi, Sinkronisasi, Monitoring dan Evaluasi Kebijakan Pengelolaan BUMD dan BLUD
    - 2. Meningkatnya Pengendalian dan Distribusi Perekonomian
      - 1. Jumlah Laporan Hasil Pengendalian dan Distribusi Perekonomian
    - 3. Meningkatnya Perencanaan dan Pengawasan Ekonomi Mikro Kecil Menengah
      - 1. Jumlah Dokumen Hasil Perencanaan dan Pengawasan Ekonomi Mikro Kecil

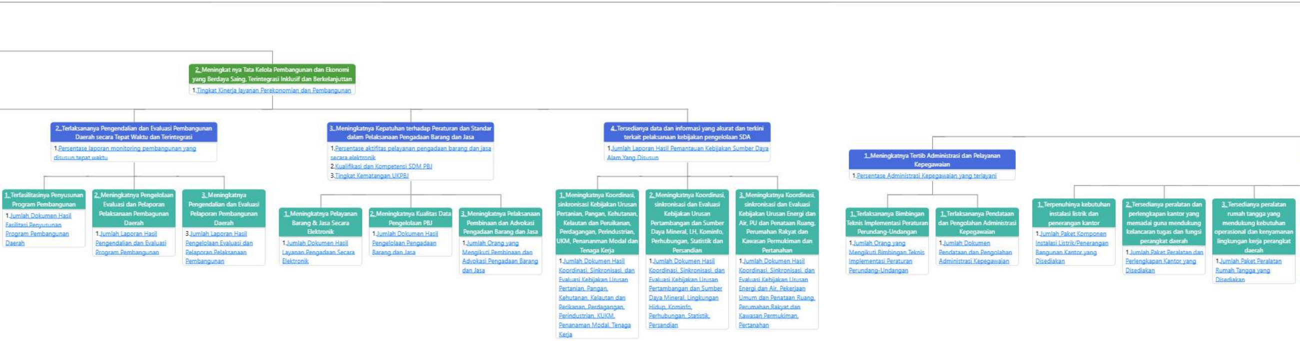

- 2. Meningkat nya Tata Kelola Pembangunan dan Ekonomi yang Berdaya Saing, Terintegrasi Inklusif dan Berkelanjuttan
  1. Tingkat Kinerja layanan Perekonomian dan Pembangunan
  - 2. Terlaksananya Pengendalian dan Evaluasi Pembangunan Daerah secara Tepat Waktu dan Terintegrasi
    1. Persentase laporan monitoring pembangunan yang disusun tepat waktu
    - 1. Terfasilitasinya Penyusunan Program Pembangunan
      1. Jumlah Dokumen Hasil Fasilitasi Penyusunan Program Pembangunan Daerah
    - 2. Meningkatnya Pengelolaan Evaluasi dan Pelaporan Pelaksanaan Pembagunan Daerah
      1. Jumlah Laporan Hasil Pengendalian dan Evaluasi Program Pembangunan
    - 3. Meningkatnya Pengendalian dan Evaluasi Pelaporan Pembangunan Daerah
      3. Jumlah Laporan Hasil Pengelolaan Evaluasi dan Pelaporan Pelaksanaan Pembangunan
  - 3. Meningkatnya Kepatuhan terhadap Peraturan dan Standar dalam Pelaksanaan Pengadaan Barang dan Jasa
    1. Persentase aktifitas pelayanan pengadaan barang dan jasa secara elektronik
    2. Kualifikasi dan Kompetensi SDM PBJ
    3. Tingkat Kematangan UKPBJ
    - 1. Meningkatnya Pelayanan Barang & Jasa Secara Elektronik
      1. Jumlah Dokumen Hasil Layanan Pengadaan Secara Elektronik
    - 2. Meningkatnya Kualitas Data Pengelolaan PBJ
      1. Jumlah Dokumen Hasil Pengelolaan Pengadaan Barang dan Jasa
    - 3. Meningkatnya Pelaksanaan Pembinaan dan Advokasi Pengadaan Barang dan Jasa
      1. Jumlah Orang yang Mengikuti Pembinaan dan Advokasi Pengadaan Barang dan Jasa
  - 4. Tersedianya data dan informasi yang akurat dan terkini terkait pelaksanaan kebijakan pengelolaan SDA
    1. Jumlah Laporan Hasil Pemantauan Kebijakan Sumber Daya Alam Yang Disusun
    - 1. Meningkatnya Koordinasi, sinkronisasi Kebijakan Urusan Pertanian, Pangan, Kehutanan, Kelautan dan Peruikanan, Perdagangan, Perindustrian, UKM, Penananman Modal dan Tenaga Kerja
      1. Jumlah Dokumen Hasil Koordinasi, Sinkronisasi, dan Evaluasi Kebijakan Urusan Pertanian, Pangan, Kehutanan, Kelautan dan Perikanan, Perdagangan, Perindustrian, KUKM, Penanaman Modal, Tenaga Kerja
    - 2. Meningkatnya Koordinasi, sinkronisasi dan Evaluasi Kebijakan Urusan Pertambangan dan Sumber Daya Mineral, LH, Kominfo, Perhubungan, Statistik dan Persandian
      1. Jumlah Dokumen Hasil Koordinasi, Sinkronisasi, dan Evaluasi Kebijakan Urusan Pertambangan dan Sumber Daya Mineral, Lingkungan Hidup, Kominfo, Perhubungan, Statistik, Persandian
    - 3. Meningkatnya Koordinasi, sinkronisasi dan Evaluasi Kebijakan Urusan Energi dan Air, PU dan Penataan Ruang, Perumahan Rakyat dan Kawasan Permukiman dan Pertanahan
      1. Jumlah Dokumen Hasil Koordinasi, Sinkronisasi, dan Evaluasi Kebijakan Urusan Energi dan Air, Pekerjaan Umum dan Penataan Ruang, Perumahan Rakyat dan Kawasan Permukiman, Pertanahan

- 1. Meningkatnya Tertib Administrasi dan Pelayanan Kepegawaian
  1. Persentase Administrasi Kepegawaian yang terlayani
  - 1. Terlaksananya Bimbingan Teknis Implementasi Peraturan Perundang-Undangan
    1. Jumlah Orang yang Mengikuti Bimbingan Teknis Implementasi Peraturan Perundang-Undangan
  - 1. Terlaksananya Pendataan dan Pengolahan Administrasi Kepegawaian
    1. Jumlah Dokumen Pendataan dan Pengolahan Administrasi Kepegawaian

- 1. Terpenuhinya kebutuhan instalasi listrik dan penerangan kantor
  1. Jumlah Paket Komponen Instalasi Listrik/Penerangan Bangunan Kantor yang Disediakan
- 2. Tersedianya peralatan dan perlengkapan kantor yang memadai guna mendukung kelancaran tugas dan fungsi perangkat daerah
  1. Jumlah Paket Peralatan dan Perlengkapan Kantor yang Disediakan
- 3. Tersedianya peralatan rumah tangga yang mendukung kebutuhan operasional dan kenyamanan lingkungan kerja perangkat daerah
  1. Jumlah Paket Peralatan Rumah Tangga yang Disediakan

- **Meningkatkan Kualitas Layanan Publik Daerah dan Efektivitas Program Pembangunan yang Didukung oleh Peningkatan Kolaborasi Antar OPD dan Sinergi Lintas Sektor**
  - 0.
  - 0.
  - 1.Indeks Kepuasan Masyarakat (IKM) Persepsi dan Ekspektasi Terhadap Hasil Pembangunan
  - **2. Meningkatnya kualitas pelayanan administrasi perkantoran**
    - 1.Persentase Pemenuhan kebutuhan peralatan kantor
    - **4. Tersedianya bahan logistik kantor secara tepat guna dan tepat waktu untuk mendukung kelancaran pelaksanaan tugas dan fungsi perangkat daerah**
      - 1.Jumlah Paket Bahan Logistik Kantor yang Disediakan
    - **5. Tersedianya barang cetakan dan hasil penggandaan secara tepat waktu untuk mendukung kelancaran administrasi dan pelayanan perangkat daerah**
      - 1.Jumlah Paket Barang Cetakan dan Penggandaan yang Disediakan
    - **6. Terselenggaranya pelayanan fasilitasi kunjungan tamu secara tertib, layak, dan sesuai prosedur**
      - 1.Jumlah Laporan Fasilitasi Kunjungan Tamu
    - **7. Terselenggaranya rapat koordinasi dan konsultasi antar SKPD secara efektif**
      - 1.Jumlah Laporan Penyelenggaraan Rapat Koordinasi dan Konsultasi SKPD
    - **8. Terlaksananya Penatausahaan Arsip Dinamis pada SKPD**
      - 1.Jumlah Dokumen Penatausahaan Arsip Dinamis pada SKPD
  - **3. Meningkatnya kualitas pelayanan jasa penunjang Sekretariat Daerah**
    - 1.Persentase Penyediaan Jasa Penunjang Perkantoran yang terpenuhi
    - **1. Tersedianya jasa komunikasi, sumber daya air, dan listrik yang handal untuk mendukung kelancaran operasional perangkat daerah**
      - 1.Jumlah Laporan Penyediaan Jasa Komunikasi, Sumber Daya Air dan Listrik yang Disediakan
    - **2. Tersedianya jasa peralatan dan perlengkapan kantor yang mendukung kelancaran operasional perangkat daerah**
      - 1.Jumlah Laporan Penyediaan Jasa Peralatan dan Perlengkapan Kantor yang Disediakan
    - **3. Tersedianya jasa pelayanan umum kantor yang profesional dan tepat waktu untuk mendukung kelancaran operasional perangkat daerah**
      - 1.Jumlah Laporan Penyediaan Jasa Pelayanan Umum Kantor yang disediakan
  - **4. Meningkatnya barang inventaris dalam kondisi baik**
    - 1.Persentase barang milik daerah dalam kondisi baik
    - **1. Terwujudnya pemeliharaan kendaraan dinas yang terjadwal dan terkelola dengan baik, serta pembayaran pajak tepat waktu**
      - 1.Jumlah Kendaraan Perorangan Dinas atau Kendaraan Dinas Jabatan yang Dipelihara dan dibayarkan Pajaknya
    - **2. Terwujudnya pemeliharaan, pembayaran pajak, dan pengurusan perizinan kendaraan dinas operasional secara tepat waktu**
      - 1.Jumlah Kendaraan Dinas Operasional atau Lapangan yang Dipelihara dan dibayarkan Pajak dan Perizinannya
    - **3. Terwujudnya pemeliharaan dan rehabilitasi gedung kantor serta bangunan lainnya secara tepat waktu dan berkualitas untuk menjamin kenyamanan dan kelancaran operasional**
      - 1.Jumlah Gedung Kantor dan Bangunan Lainnya yang Dipelihara/Direhabilitasi
  - **5. Terselenggaranya administrasi keuangan dan operasional Kepala Daerah dan Wakil Kepala Daerah secara tertib, transparan, dan akuntabel untuk mendukung pelaksanaan tugas pimpinan daerah**
    - 1.Persentase Ketepatan Waktu Pengelolaan Administrasi Keuangan Pimpinan (Kepala Bagian Umum)
    - 2.Persentase Ketepatan Waktu Pengelolaan Administrasi Keuangan Pimpinan (Kepala Bagian Perencanaan dan Keuangan)
    - **1. Tersedianya pakaian dinas dan atribut kelengkapan bagi Kepala Daerah dan Wakil Kepala Daerah dalam rangka mendukung kelancaran pelaksanaan tugas kedinasan**
      - 1.Jumlah Paket Pakaian Dinas dan Atribut Kelengkapan Kepala Daerah dan Wakil Kepala Daerah yang Disediakan
    - **2. Terlaksananya pemeriksaan kesehatan (medical check up) bagi Kepala Daerah dan Wakil Kepala Daerah secara berkala untuk memastikan kondisi kesehatan dalam mendukung pelaksanaan tugasDinas**
      - 2.Jumlah Orang yang Mengikuti Medical Check Up Kepala Daerah dan Wakil Kepala Daerah
    - **3. Tersedianya anggaran gaji dan tunjangan kepala daerah dan wakil kepala daerah sesuai dengan standar yang ditetapkan**
      - 1.Jumlah Orang yang Menerima Gaji dan Tunjangan Kepala Daerah dan Wakil Kepala Daerah

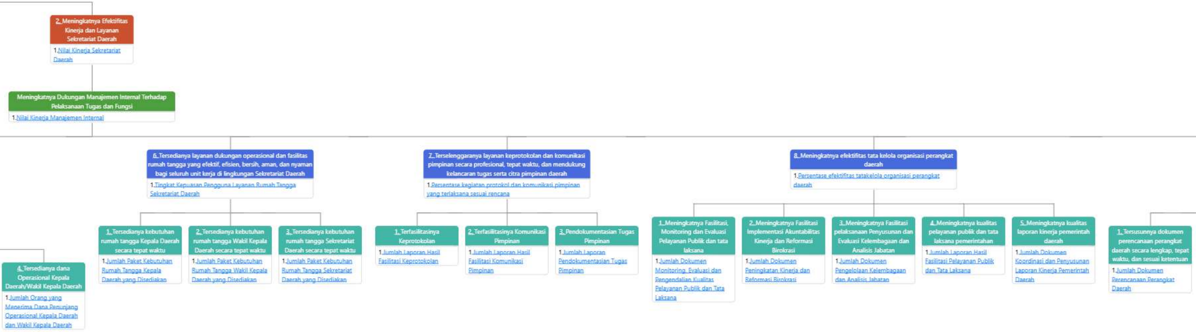

2. Meningkatnya Efektifitas Kinerja dan Layanan Sekretariat Daerah

1. Nilai Kinerja Sekretariat Daerah

Meningkatnya Dukungan Manajemen Internal Terhadap Pelaksanaan Tugas dan Fungsi

1. Nilai Kinerja Manajemen Internal

4. Tersedianya dana Operasional Kepala Daerah/Wakil Kepala Daerah

1. Jumlah Orang yang Menerima Dana Penunjang Operasional Kepala Daerah dan Wakil Kepala Daerah

6. Tersedianya layanan dukungan operasional dan fasilitas rumah tangga yang efektif, efisien, bersih, aman, dan nyaman bagi seluruh unit kerja di lingkungan Sekretariat Daerah

1. Tingkat Kepuasan Pengguna Layanan Rumah Tangga Sekretariat Daerah

1. Tersedianya kebutuhan rumah tangga Kepala Daerah secara tepat waktu

1. Jumlah Paket Kebutuhan Rumah Tangga Kepala Daerah yang Disediakan

2. Tersedianya kebutuhan rumah tangga Wakil Kepala Daerah secara tepat waktu

1. Jumlah Paket Kebutuhan Rumah Tangga Wakil Kepala Daerah yang Disediakan

3. Tersedianya kebutuhan rumah tangga Sekretariat Daerah secara tepat waktu

1. Jumlah Paket Kebutuhan Rumah Tangga Sekretariat Daerah yang Disediakan

7. Terselenggaranya layanan keprotokolan dan komunikasi pimpinan secara profesional, tepat waktu, dan mendukung kelancaran tugas serta citra pimpinan daerah

1. Persentase kegiatan protokol dan komunikasi pimpinan yang terlaksana sesuai rencana

1. Terfasilitasinya Keprotokolan

1. Jumlah Laporan Hasil Fasilitasi Keprotokolan

2. Terfasilitasinya Komunikasi Pimpinan

1. Jumlah Laporan Hasil Fasilitasi Komunikasi Pimpinan

3. Pendokumentasian Tugas Pimpinan

1. Jumlah Laporan Pendokumentasian Tugas Pimpinan

8. Meningkatnya efektifitas tata kelola organisasi perangkat daerah

1. Persentase efektifitas tatakelola organisasi perangkat daerah

1. Meningkatnya Fasilitasi, Monitoring dan Evaluasi Pelayanan Publik dan tata laksana

1. Jumlah Dokumen Monitoring, Evaluasi dan Pengendalian Kualitas Pelayanan Publik dan Tata Laksana

2. Meningkatnya Fasilitasi Implementasi Akuntabilitas Kinerja dan Reformasi Birokrasi

1. Jumlah Dokumen Peningkatan Kinerja dan Reformasi Birokrasi

3. Meningkatnya Fasilitasi pelaksanaan Penyusunan dan Evaluasi Kelembagaan dan Analisis Jabatan

1. Jumlah Dokumen Pengelolaan Kelembagaan dan Analisis Jabatan

4. Meningkatnya kualitas pelayanan publik dan tata laksana pemerintahan

1. Jumlah Laporan Hasil Fasilitasi Pelayanan Publik dan Tata Laksana

5. Meningkatnya kualitas laporan kinerja pemerintah daerah

1. Jumlah Dokumen Koordinasi dan Penyusunan Laporan Kinerja Pemerintah Daerah

1. Tersusunnya dokumen perencanaan perangkat daerah secara lengkap, tepat waktu, dan sesuai ketentuan

1. Jumlah Dokumen Perencanaan Perangkat Daerah

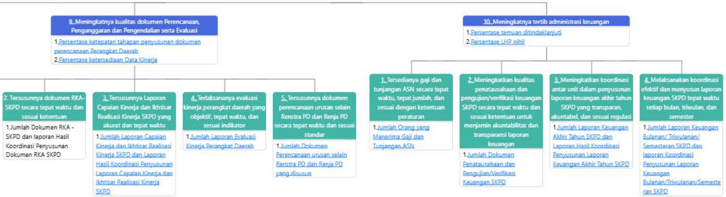

- 9. Meningkatnya kualitas dokumen Perencanaan, Penganggaran dan Pengendalian serta Evaluasi
  1. Persentase ketepatan tahapan penyusunan dokumen perencanaan Perangkat Daerah
  2. Persentase ketersediaan Data Kinerja
  - 2. Tersusunnya dokumen RKA-SKPD secara tepat waktu dan sesuai ketentuan
    1. Jumlah Dokumen RKA - SKPD dan laporan Hasil Koordinasi Penyusunan Dokumen RKA SKPD
  - 3. Tersusunnya Laporan Capaian Kinerja dan Ikhtisar Realisasi Kinerja SKPD yang akurat dan tepat waktu
    1. Jumlah Laporan Capaian Kinerja dan Ikhtisar Realisasi Kinerja SKPD dan Laporan Hasil Koordinasi Penyusunan Laporan Capaian Kinerja dan Ikhtisar Realisasi Kinerja SKPD
  - 4. Terlaksananya evaluasi kinerja perangkat daerah yang objektif, tepat waktu, dan sesuai indikator
    1. Jumlah Laporan Evaluasi Kinerja Perangkat Daerah
  - 5. Tersusunnya dokumen perencanaan urusan selain Renstra PD dan Renja PD secara tepat waktu dan sesuai standar
    1. Jumlah Dokumen Perencanaan urusan selain Renstra PD dan Renja PD yang disusun
- 10. Meningkatnya tertib administrasi keuangan
  1. Persentase temuan ditindaklanjuti
  2. Persentase LHP nihil
  - 1. Tersedianya gaji dan tunjangan ASN secara tepat waktu, tepat jumlah, dan sesuai dengan ketentuan peraturan
    1. Jumlah Orang yang Menerima Gaji dan Tunjangan ASN
  - 2. Meningkatkan kualitas penatausahaan dan pengujian/verifikasi keuangan SKPD secara tepat waktu dan sesuai ketentuan untuk menjamin akuntabilitas dan transparansi laporan keuangan
    1. Jumlah Dokumen Penatausahaan dan Pengujian/Verifikasi Keuangan SKPD
  - 3. Meningkatkan koordinasi antar unit dalam penyusunan laporan keuangan akhir tahun SKPD yang transparan, akuntabel, dan sesuai regulasi
    1. Jumlah Laporan Keuangan Akhir Tahun SKPD dan Laporan Hasil Koordinasi Penyusunan Laporan Keuangan Akhir Tahun SKPD
  - 4. Melaksanakan koordinasi efektif dan menyusun laporan keuangan SKPD tepat waktu setiap bulan, triwulan, dan semester
    1. Jumlah Laporan Keuangan Bulanan/ Triwulanan/ Semesteran SKPD dan laporan Koordinasi Penyusunan Laporan Keuangan Bulanan/Triwulanan/Semesteran SKPD